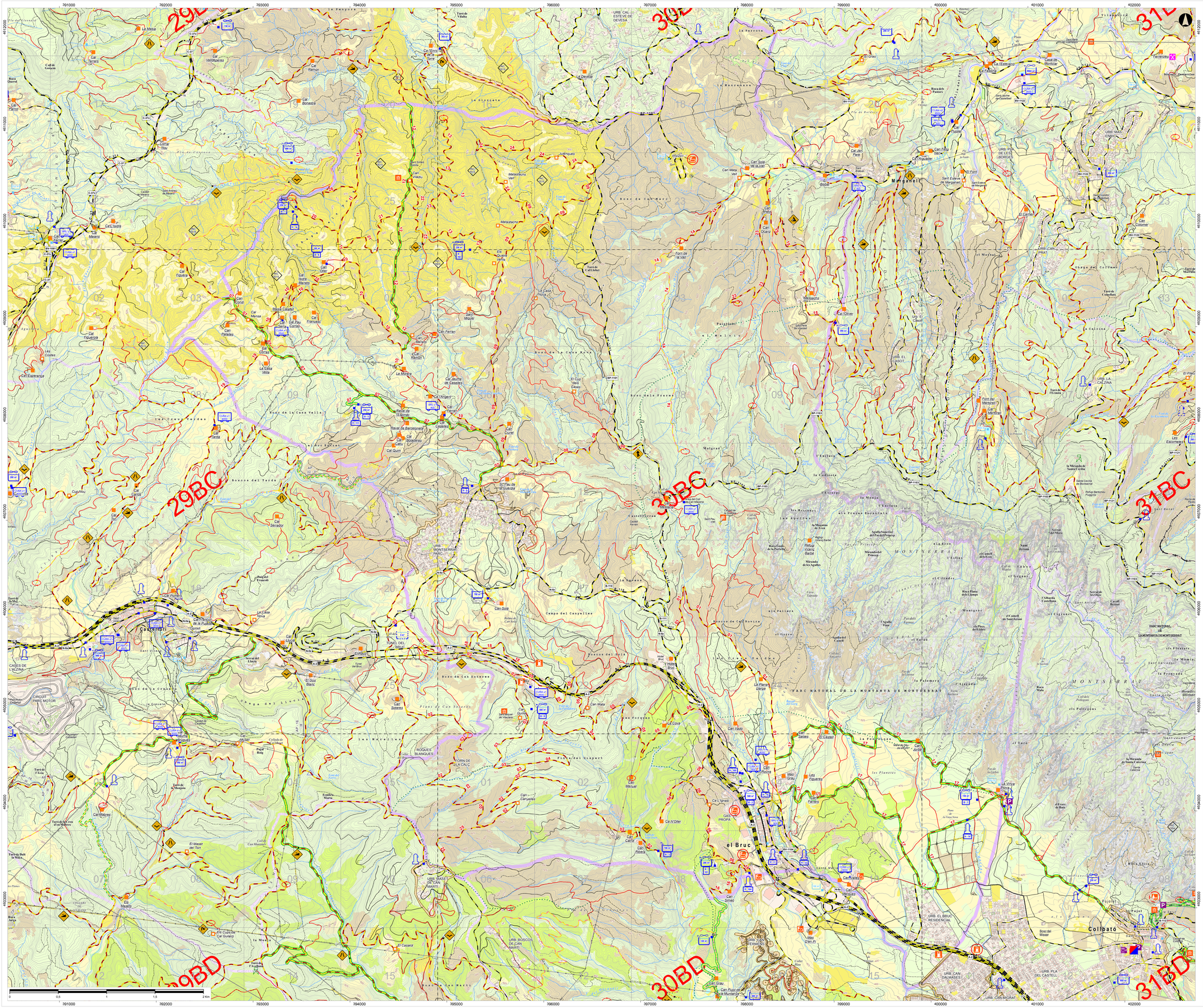

Infraestructura de Prevenció i Extinció

Xarxa Viària Bàsica - XVB

- Via asfaltada = Via primària BRP [*]
- Via principal no asfaltada amb SS [**] = Via secundària BRP
  - Codi camí (?)
- Via principal no asfaltada sense SS = Via secundària BRP
  - Codi camí (?)
- Via complementària no asfaltada amb SS = Via tercíària BRP
  - Codi camí (?)
- Via complementària no asfaltada sense SS = Via tercíària BRP
  - Codi camí (?)

[*] Correspondrà amb Cartografia de Bombers
[**] Sòlid de Serva (Nom=vegatà): f, S, m

AF: Arranjament de camí. Número d'ordre (?)
CF: Construcció de camí. Número d'ordre (?)

Punt crític

- Pujador
- Estrelament
- Revolt
- Torrent, riera
- Form riscós
- Incorporació camí
- Fangueira
- Esllavissades

Punt de gir

Tancament

Infraestructura Complementària

- BE - LPB: Franja de baixa combustibilitat de 25 m d'amplada

Xarxa de Punts d'Aigua - XPA

Principal / Secundari

De pressió (Hidrant)
Núm. d'ordre (?)
- Aigua no tractada
- Aigua tractada
- AH: 1 - Arranjament d'hidrant. Núm. d'ordre (?)

D'acumulació (Bassa, dipòsit)
Núm. d'ordre (?) / Capacitat (m3)

Accessibilitat
- Mitjans terrestres (helicòpter)
- Mitjans terrestres (per aspiració) (manger)
- Mitjans terrestres (per pressió) (hidrant, arqueta)
- Aigua no tractada
- Aigua tractada
- AB: 1 - Arranjament de bassa. Núm. d'ordre (?)

Font natural

Prevenció Activa

- Punt de guaita

Equipament d'extinció

- Parc de Bombers
- Magatzem de material de l'ADF
- Vehicle de l'ADF: Cuba de transport. Núm. de cubes (x2); capacitat total en litres (1000 l)
- Vehicle de l'ADF: Autobomba forestal lleugera. Núm de BRL (x2); Capacitat total en litres (2000 l)
- Vehicle de l'ADF: Autobomba forestal pesada. Núm de BRP (2); Capacitat total en litres (5000 l)
- Quadrícula SOC (Cartografia Bombers)
  - 33ME: Mata 1x1
  - 1X: Mata 1x1

Risc i Vulnerabilitat

Elements elèctrics

- Alta tensió
- Suport
- Mitja tensió
- Suport metàl·lic
- Suport de fusta
- Transformador
- Aerogenerador

Altres elements de risc

- Abocador
- Pedrera

Elements vulnerables

- Masia habitable
- Masia no habitable
- Camping
- Monument
- Benzinera
- Indústria
- Punt d'afluència de persones

Element especialment perillós o vulnerable

Cobertes del Sòl

Superfícies forestals

Estrat principal arbori

- Màquia > 2 m [4]
- Arbrat amb broila > 1 m [7]
- Bosc sense estrats arbustius i herbacis [9]
- Bosc amb restes de tallada [11]
- Vegetació de ribera

[*] Núm. de Model de Combustible (Rothermel, 1983)

Estrat principal arbustiu

- Broila discontínua < 2 m [5]
- Broila contínua < 2 m [8]

Estrat principal herbaci

- Herbassar [1]

Altres sup. forestals

- Àrea de baixa combustibilitat (BC)
- Coberta forestal sense classificar
- INC = Incendi forestal. Any de l'incendi

Superfícies no forestals

- Correu
- Erm
- Urbà / improductiu artificial

Signes Convencionals

Divisions administratives

- Límit de província
- Límit de comarca
- Límit de municipi
- Límit de parc natural
- Límit de PEIN

Vies de comunicacions

- Autopista
- Carretera asfaltada
- Via urbana asfaltada
- Camí no asfaltat
- Punts quilomètrics
- BV-1423: Codi de les carreteres
- Ferrocarril

Equipaments

- Heliport
- Aeroport o aeròdrom
- Aparcament

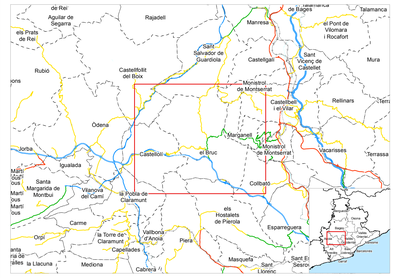

P A M	PLA D'ACTUACIÓ MUNICIPAL EN INCENDIS FORESTALS		
Municipi:	EL BRUC	Superficie municipal (Ha):	4.680
		Superficie forestal (Ha):	3.982
ADF:	El Bruc	Longitud de XVB (Km):	84,9
		Punts d'aigua principals (núm.):	22
Data: Febrer de 2016	Escala: 1:12.500	El cap de l'Oficina Tècnica:	El cap de la Secció de Prevenció:
		Cristòfol Jordà Sanuy	Miquel Àngel Villamuera González