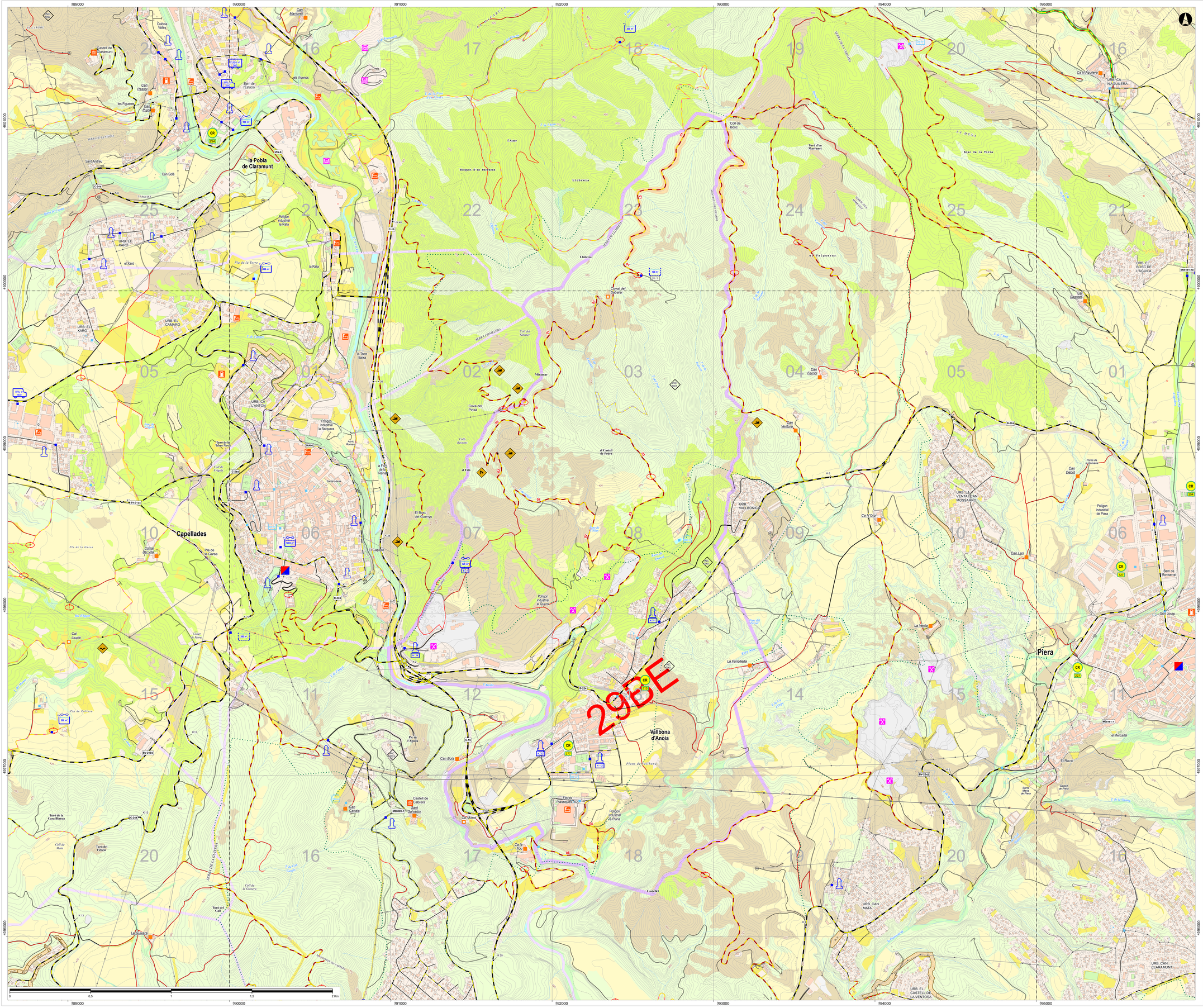

Infraestructura de Prevenció i Extinció

Xarxa Viària Bàsica - XVB

- Via asfaltada = Via primaria BRP [*]
- Via principal no asfaltada amb SS [**] = Via secundària BRP
  Codi camí (1)
- Via principal no asfaltada sense SS = Via secundària BRP
  Codi camí (1)
- Via complementària no asfaltada amb SS = Via terciària BRP
  Codi camí (1)
- Via complementària no asfaltada sense SS = Via terciària BRP
  Codi camí (1)

[*] Correspondència amb Cartografia de Bombers
[**] Secció de Servei (fem=vegetació 1.5 m)

Punt crític

- Pujador
- Fem recta
- Estrelament
- Incorporació camí
- Revolt
- Fangueira
- Torrent, riera
- Estrenyimentos

Punt de gir

Tancament

Infraestructura Complementària

- BC - 2/B — Franja de baixa combustibilitat de 25 m d'amplada

Pla d'Evacuació en Urbanitzacions

- CR — Centre de recepció; Número de Vehicles (1:500)
- 1.000

Xarxa de Punts d'Aigua - XPA

Principal / Secundari

De pressió (Hidrant)
Núm. d'entre (1)
- Aigua no tractada
- Aigua tractada

D'acumulació (Bassa, dipòsit)
Núm. d'entre (1); Capacitat (m3)

Accessibilitat
- Mitjans aeris (helicòpter)
- Mitjans terrestres per aspiració (mangrit)
- Mitjans terrestres per pressió (hidrant, aspirata)
- Aigua no tractada
- Aigua tractada

Font natural

Prevenció Activa

Punt de guaita

Equipament d'extinció

- Parc de Bombers
- Magatzem de material de l'ADF
- Vehicle de l'ADF: Cuba de transport
  Núm. de cubes (x2); capacitat total en litres (1000 l)
- Vehicle de l'ADF: Autobomba forestal lleugera
  Núm. de BRL (x2); Capacitat total en litres (2000 l)
- Vehicle de l'ADF: Autobomba forestal pesada
  Núm. de BRP (2); Capacitat total en litres (2000 l)
- Quadrícula SOC (Cartografia Bombers)
  33AY Mata 1x1
  Mata 1x1

Nom de les Urbanitzacions amb Pla d'Evacuació (PEU)

Vallbonica

Risc i Vulnerabilitat

Elements elèctrics

- Alta tensió
- Suport
- Mitja tensió
- Suport metàlic
- Suport de fusta
- Transformador
- Aerogenerador

Altres elements de risc

- Abocador
- Pedrera

Elements vulnerables

- Masia habitable
- Masia no habitable
- Camping
- Monument
- Benzinera
- Indústria
- Punt d'afluència de persones

Element especialment perillós o vulnerable

Cobertes del Sòl

Superfícies forestals

Estrat principal arbori

- Màquia > 2 m [4]
- Arbrat amb brolla > 1 m [7]
- Bosc sense estrats arbustius i herbacis [9]
- Bosc amb restes de tallada [11]
- Vegetació de ribera

[] Núm. de Model de Combustible (Rothermel, 1983)

Superfícies no forestals

- Conreu
- Erm
- Urbà i improductiu artificial

Estrat principal arbustiu

- Brolla discontinua < 2 m [5]
- Brolla continua < 2 m [6]

Estrat principal herbaci

- Herbassar [1]

Altres sup. forestals

- Àrea de baixa combustibilitat (BC)
- Coberta forestal sense classificar
- INC = Incendi forestal
  Any de l'incendi

Signes Convencionals

Divisions administratives

- Limit de provincia
- Limit de comarca
- Limit de municipi
- Limit de parc natural
- Limit de PEIN

Vies de comunicacions

- Autopista
- Carretera asfaltada
- Via urbana asfaltada
- Camí no asfaltat
- K - 1 Punts quilomètrics
- BV-1423 Codi de les carreteres
- Ferrocarril

Equipaments

- Heliport
- Aeroport o aeròdrom

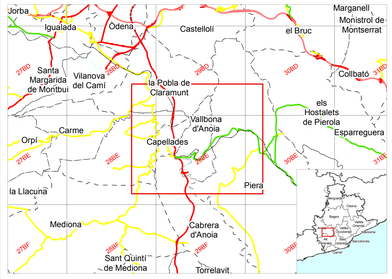

PLA D'ACTUACIÓ MUNICIPAL EN INCENDIS FORESTALS

Municipi:	VALLBONA D'ANOIA	Superficie municipal (Ha):	648
		Superficie forestal (Ha):	433
ADF:	Vallbona d'Anoia	Longitud de XVB (Km):	8,6
		Punts d'aigua principals (núm.):	5

Data: Febrer 2015	Escala: 1:7.500	El cap de l'Oficina Tècnica:	El cap de la Secció de Prevenció: